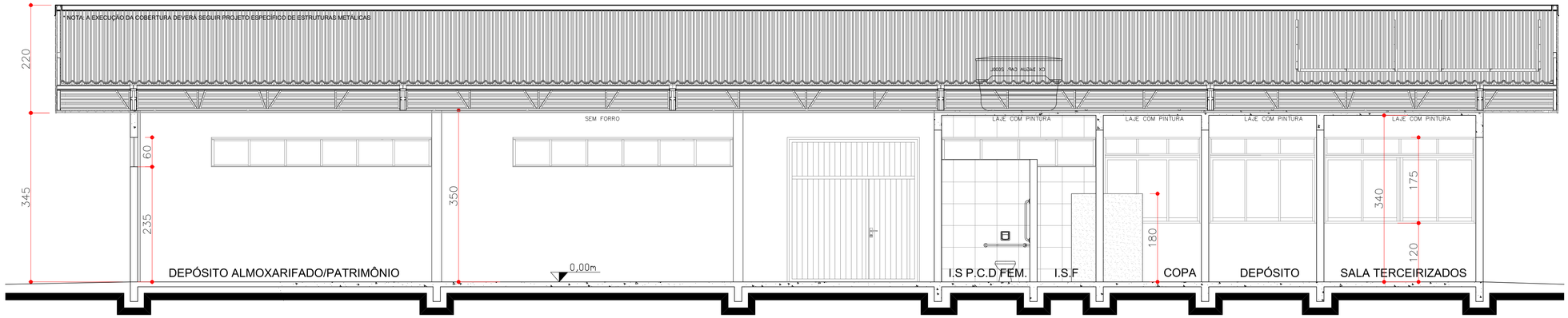

CORTE AA
ESC:1/50

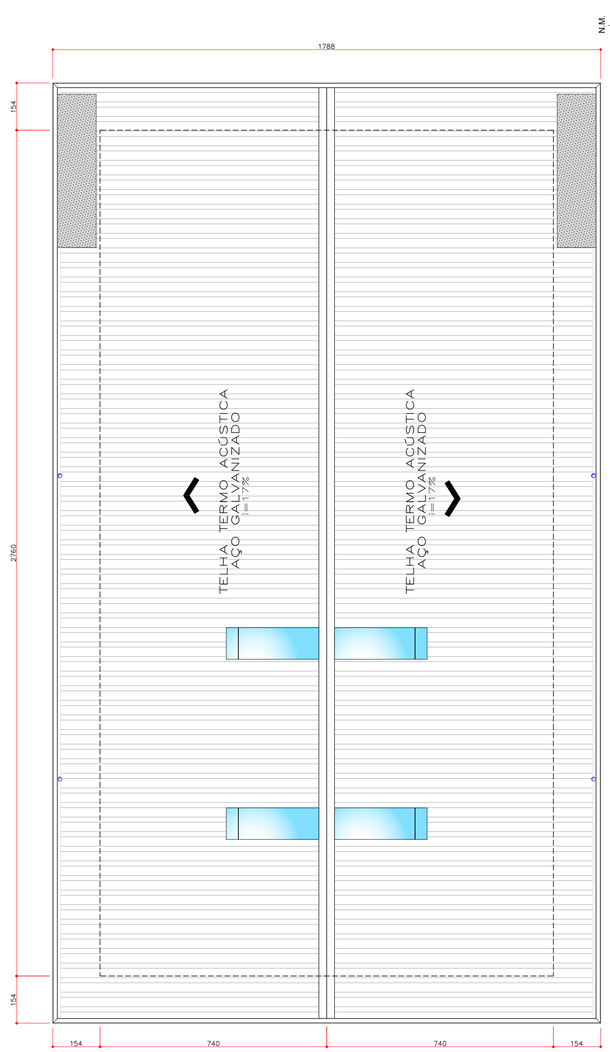

PLANTA DE COBERTURA
ESC:1/100

NOTA: A COBERTURA DEVERÁ SER EXECUTADA CONFORME PROJETO ESPECÍFICO DE ESTRUTURAS METÁLICAS

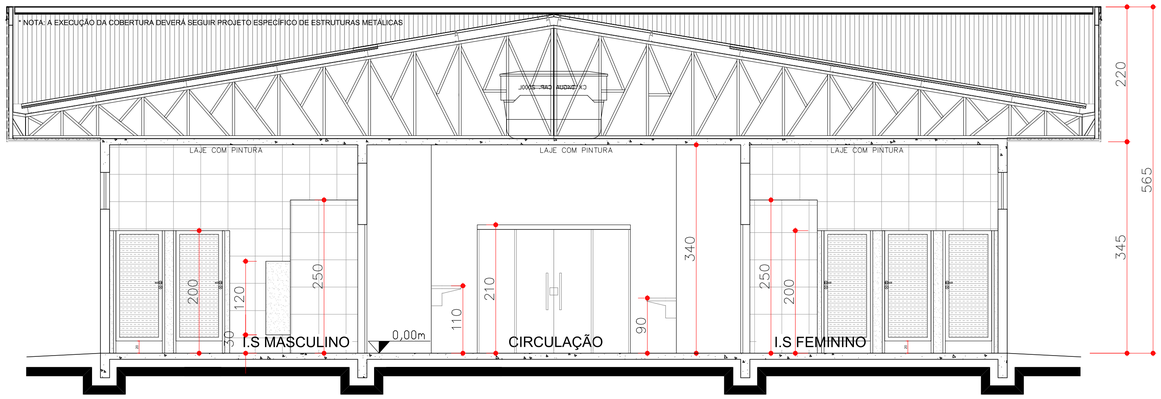

CORTE BB
ESC:1/50

CARIMBOS:

UFFS
UNIVERSIDADE FEDERAL DA FRONTEIRA SUL
Secretaria Especial de Obras-SEO

Avenida Fernando Machado, nº 108 E - Bloco 2 Sala 2.2.05
Centro, Chapecó, SC - Contato: (Direto) 2049-3113 / 2049-3118 - Site Oficial: www.uffs.edu.br

SECRETARIA ESPECIAL DE OBRAS:

SECRETÁRIO DE OBRAS:	ENG. CIV. FÁBIO CORREA GASPARETTO	CREA/SC 067202-5
DIRETOR DE PROJETOS:	AGUARDANDO NOMEAÇÃO	

FISCALIZAÇÃO DE OBRAS:

CHAPECÓ/SC:	ENG. CIV. FÁBIO ALEX ZENARO	CREA/SC 103121-3
	ENG. ELETRIC. MATHEUS TODESCATT	CREA/SC 111551-1
CERRO LARGO/RS:	ENG. CIV. PAULO ROBERTO HENDGES	CREA/RS 107012
	ENG. CIV. CANISIO ROQUE SCHMIDT	CREA/RS 43769
ERECHIM/RS:	ENG. CIV. JULIANA ANA CHIARELLO	CREA/RS 127986
LARANJEIRAS DO SUL/PR:	ENG. CIV. FÁBIO ONETTA	CREA/PR 64187-D
REALEZA/PR:	ENG. CIV. FABRICIO BALESTRIN	CREA/PR 127466

DIRETORIA DE PROJETOS - SEO:

ARQ. URB. ADRIANA FREITAG MIGOTT	*CAU/BR A41125-6*
ARQ. URB. WELLINGTON TISCHER	*CAU/BR A59629-9*
ENG. CIV. RODRIGO ENNER	*CREA/SC 109826-8*
ENG. ELETRIC. SILVIO ANTONIO TESTON	*CREA/SC 094939-8*
ENG. ELETRIC. VICTOR LACERDA DA SILVA	*CREA/SC 143788-6*
ENG. SANIT. ADEMIR TANCINI	*CREA/SC 113590-2*
ENG. MEC. DANIEL ESPIG	*CREA/SC 114137-1*
TEC. MEC. GIOVANI FÁVERO	
TEC. ELETROTEC. DIEGO GNOATTO	
A.T.I. LEANDRO PEREIRA	

ENG. CIV. FÁBIO CORREA GASPARETTO
CREA/SC 067202-5
RESPONSÁVEL SEO-UFFS

ARQ. URB. ADRIANA FREITAG MIGOTT
CAU/ BR A41125-6
RESPONSÁVEL TÉCNICO

LOCAL: CERRO LARGO - RS	FASE: EXECUTIVO	ESCALA: INDICADA
OBRA: EDIFÍCIO DE PATRIMÔNIO E ALMOXARIFADO	REVISÃO Nº: R00	TAMANHO FOLHA: A1
PROJETO: ARQUITETÔNICO	DATA: 19/11/2019	Nº PRANCHA: ARQ 02/04
CONTEÚDO: PLANTA DE COBERTURA CORTE AA - CORTE BB	DESENHADO POR: ADRIANA	
ENDEREÇO: RUA JACOB REINALDO HAUPENTHAL, N° 1580	NOME DO ARQUIVO: PATRIMONIO+ALMOXARIFADO_CL_PE_PLANTAS+DETALHES.DWG	